

# BURGERS

No hay hamburguesa  
perfecta sin pan perfecto



# Clásicas

69442  
**Burger Soft**  
60u/92g/4x8  
40-50' Desc./11,8 cm  
Masa Madre



69443  
**Burger Soft**  
*(Precortada)*  
60u/92g/4x8  
40-50' Desc./11,8 cm  
Masa Madre



69812  
**Burger Aldeana**  
**Sésamo**  
60u/85g/4x14  
20-30' Desc./12 cm  
Aceite de Oliva



65529  
**Burger Aldeana**  
*(Precortada)*  
60u/80g/4x14  
30-50' Desc./12 cm  
Aceite de Oliva



65933  
**Burger Tierna Plus**  
60u/92g/4x14  
0' Desc./11,5 cm  
Mantequilla



65952  
**Burger Tierna Midi**  
80u/55g/4x14  
0' Desc./9,5 cm  
Mantequilla



69813  
**Burger Sésamo**  
*(Precortada)*  
60u/85g/4x14  
40-60' Desc./12,5 cm  
Aceite de Oliva



65934  
**Burger Aldeana**  
**Semillas**  
60u/92g/4x14  
0' Desc./11,5 cm  
Fuente de fibra/Mantequilla



67129  
**Burger Brioché**  
**Margarina L**  
60u/90g/4x7  
30-55' Desc./12 cm  
Margarina



65454  
**Burger Brioché L**  
60u/100g/4x8  
25-30' Desc./11,5 cm



15262  
**Burger Viena Cocido**  
30u/90g/6x11  
30-40' Desc./11 cm



15265  
**Burger Espelta Cocido**  
30u/90g/6x11  
30-40' Desc./11 cm



67990  
**Burger Sin Gluten**  
20u/85g/  
8x10/30' Desc./  
8'Horno/9,5cm  
Masa Madre



61955  
**Burger Aldeana**  
**Sin Gluten**  
20u/85g/8x10  
30' Desc./12 cm



62358  
**Burger Viena Cocido**  
20u/80g/8x10  
30' Desc./10,5 cm



# Cristallino

100% NATURAL

88833

**Burger Cristallino 120**

60u / 75g / 4x8 / 20-30'

Desc. / 1'Horno / 11,4 cm

Masa Madre / Aceite de Oliva /  
Clean label / 100% Natural



69393

**Burger Cristallino Bio**  
*(Precortada)*

60u / 75g / 4x8 / 20-40'

Desc. / 1'Horno / 11,4 cm

Masa Madre / Aceite de Oliva /  
Clean label / 100% Natural



69837

**Burger Cristallino 120**  
*(Precortada)*

60u / 75g / 4x8 / 20-30'

Desc. / 1'Horno / 11,4 cm

Masa Madre / Aceite de Oliva /  
Clean label / 100% Natural



69844

**Burger Cristallino 95**

80u / 50g / 4x8 / 0-30'

Desc. / 1'Horno / 9,4 cm

Masa Madre / Aceite de Oliva /  
Clean label / 100% Natural



89892 - 68897 (Precort.)

**Burger Cristallino**  
**Cerveza**

60u / 80g / 4x8 / 40-50'

Desc. / 11,4 cm

Masa Madre / Aceite de Oliva /  
Clean label / 100% Natural



80047

**Burger Cristal**  
**100% Integral**  
*(Precortada)*

60u / 75g / 4x14

20-30' Desc. / 11 cm

Masa Madre / Aceite de Oliva /  
Clean label / 100% Natural



69856

**Burger Cristallino**  
**Kornspitz** *(Precortada)*

60u / 70g / 4x8 / 20-30'

Desc. // 11,4 cm

Fuente de fibra / Aceite de Oliva /  
Clean label / 100% Natural



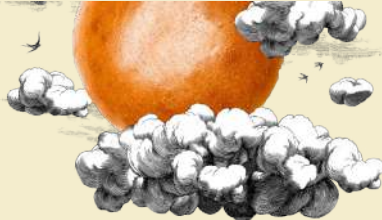

# Le BRIÓ

C'est magnifique!

85605

## **Burger Brioché Extra Soft**

60u / 77g / 4x6 / 20-30'

Desc. / 10 cm

Mantequilla / Huevo



65481

## **Burger Brioché**

40u / 55g / 4x14 /

20-30' Desc. / 9,4 cm

Mantequilla



65489

## **Burger Brioché Sésamo**

80u / 68g / 4x18 /

30' Desc. / 10,3 cm



67110

## **Burger Le Brió**

14p x 4ud / 260g / 4x8 /

30-35' Desc. / 10,5 cm



60550

## **Sandwich Brioché**

64u / 55g / 4x8 /

30' Desc. / 16 cm



63291

## **Pulga Brioché Premium**

96u / 26g / 4x14 /

40-50' Desc. / 6,5 cm

Mantequilla



65469

## **Burger Brioché Nata**

80u / 55g / 4x8 /

30' Desc. / 9,5 cm



65487

## **Mini Nata Burger Brioché**

120u / 22g / 4x14 /

20-30' Desc. / 6,5 cm



65488

## **Mini Burger Brioché Sésamo**

120u / 22g / 4x14 /

20-30' Desc. / 6,5 cm





## Rústicas

63790

### Pan Hamburguesa Rústico

55u / 110g / 6x11 / 20' Desc /  
20-25 Horno / 12,5 cm

Vegano



60450

### Burger 1959

22u / 100g / 6x11  
20' Desc. / 1' Horno / 12,7 cm



## Mini Burger

28020

### Mini Burger Sésamo

120u / 22g / 4x14 /  
30' Desc / 6,5 cm

Vegano / Aceite de Oliva /  
Fuente de Fibra



28031

### Mini Burger Semillas

120u / 25g / 4x14 /  
30-50' Desc / 6,5 cm

Vegano / Aceite de Oliva /  
Fuente de Fibra



64050

### Pan Mini Hamburguesas

180u / 22g / 4x12 /  
2-12' Desc / 6,5 cm

Vegano

